Appartamento in Affitto a Arenzano
Zona: Centro/Lungomare

95 mq | Locali: 3

IMMOBILE PROPOSTO IN LOCAZIONE TURISTICA STAGIONALE
PER DISPONIBILITA' E COSTI CONTATTARE L'AGENZIA - info@immobiliarebadino.it

VIA Olivette 61
DISTANZA DAL MARE: 70 m interamente pianeggianti.
PIANO: 2°
ASCENSORE: sì.
COMPOSIZ. VANI / DISTRIBUZ. POSTI LETTO: ingresso, camera matrimoniale, camera 2 letti singoli, sala con divano letto matrimoniale, cucina abitabile, bagno (doccia).
BALCONI: 2
ELETTRODOMESTICI: frigo freezer, lavatrice, tv.
UTENZE: gas metano per acqua calda, per cucinare e per riscaldamento autonomo.
PREZZO (contattare l'agenzia) + mediazione (10% dell’affitto) + iva sulla mediazione + utenze (gas metano - 1.60 €/mc, corrente elettrica - 0.70 €/kw, acqua fredda - forfait mensile 20 €)
COD. REG. CITRA: 010001 - LT - 0097
COD. CIN: IT010001B4OK3IQLAF

Certificazioni

Classe energetica: G

IPe: 106.04 kwh/m²

Informazioni immobile

Codice: LT020

Contratto: Affitto

Tipologia: Appartamento

Regione: Liguria

Provincia: Genova

Comune: Arenzano

Zona: Centro/Lungomare

Totale mq: 95 mq

Locali: 3

Piano: 26

Distanza mare: 70 mt.

Posizione: Centrale

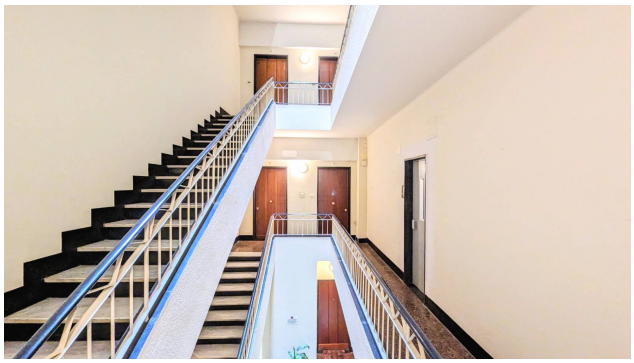

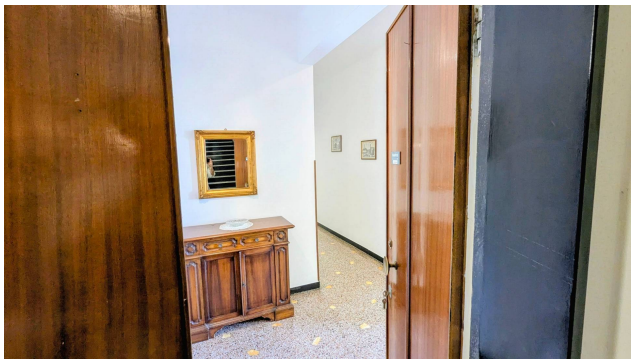

Immobiliare Badino di Profumo Adriano e Valerio s.n.c.
Via Domenico Bocca, 6 - Arenzano (GE) - Telefono 010.912.74.12 - Fax
info@immobiliarebadino.it - https://www.immobiliarebadino.it
P.IVA 02448470993

Immobiliare Badino di Profumo Adriano e Valerio s.n.c.
Via Domenico Bocca, 6 - Arenzano (GE) - Telefono 010.912.74.12 - Fax
info@immobiliarebadino.it - https://www.immobiliarebadino.it
P.IVA 02448470993

Immobiliare Badino di Profumo Adriano e Valerio s.n.c.
Via Domenico Bocca, 6 - Arenzano (GE) - Telefono 010.912.74.12 - Fax
info@immobiliarebadino.it - https://www.immobiliarebadino.it
P.IVA 02448470993